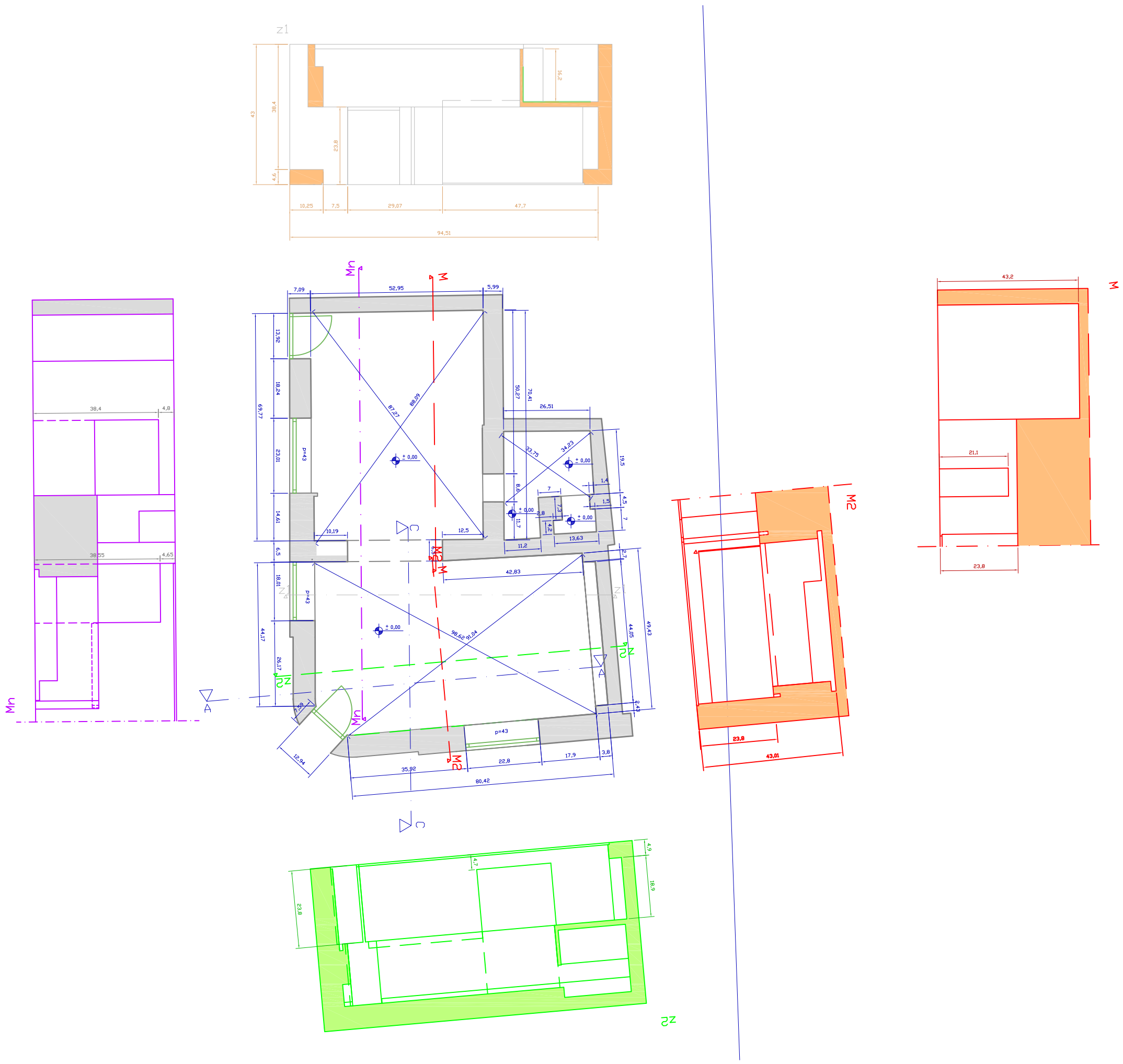
z1
43
38,4
4,6
23,8
16,2
10,25
7,5
29,07
47,7
94,51
Mn
M
M2
M3
M4
A
C
z2
7,09
52,95
5,99
69,77
13,92
18,24
23,01
14,61
6,5
18,01
44,17
26,17
7,59
12,94
p=43
87,27
88,09
± 0,00
10,19
12,5
42,83
98,62
91,04
26,51
33,75
34,23
50,27
70,41
19,5
4,5
7
1,4
1,5
7
2,8
7,3
4,2
11,7
8,6
13,63
11,2
2,7
44,05
49,43
2,43
35,92
22,8
17,9
3,8
80,42
38,4
4,8
38,55
4,65
43,2
21,1
23,8
43,01
4,7
4,9
18,9
23,8