

ŠIRA SITUACIJA I PROMETNA KONCEPCIJA M1:1000

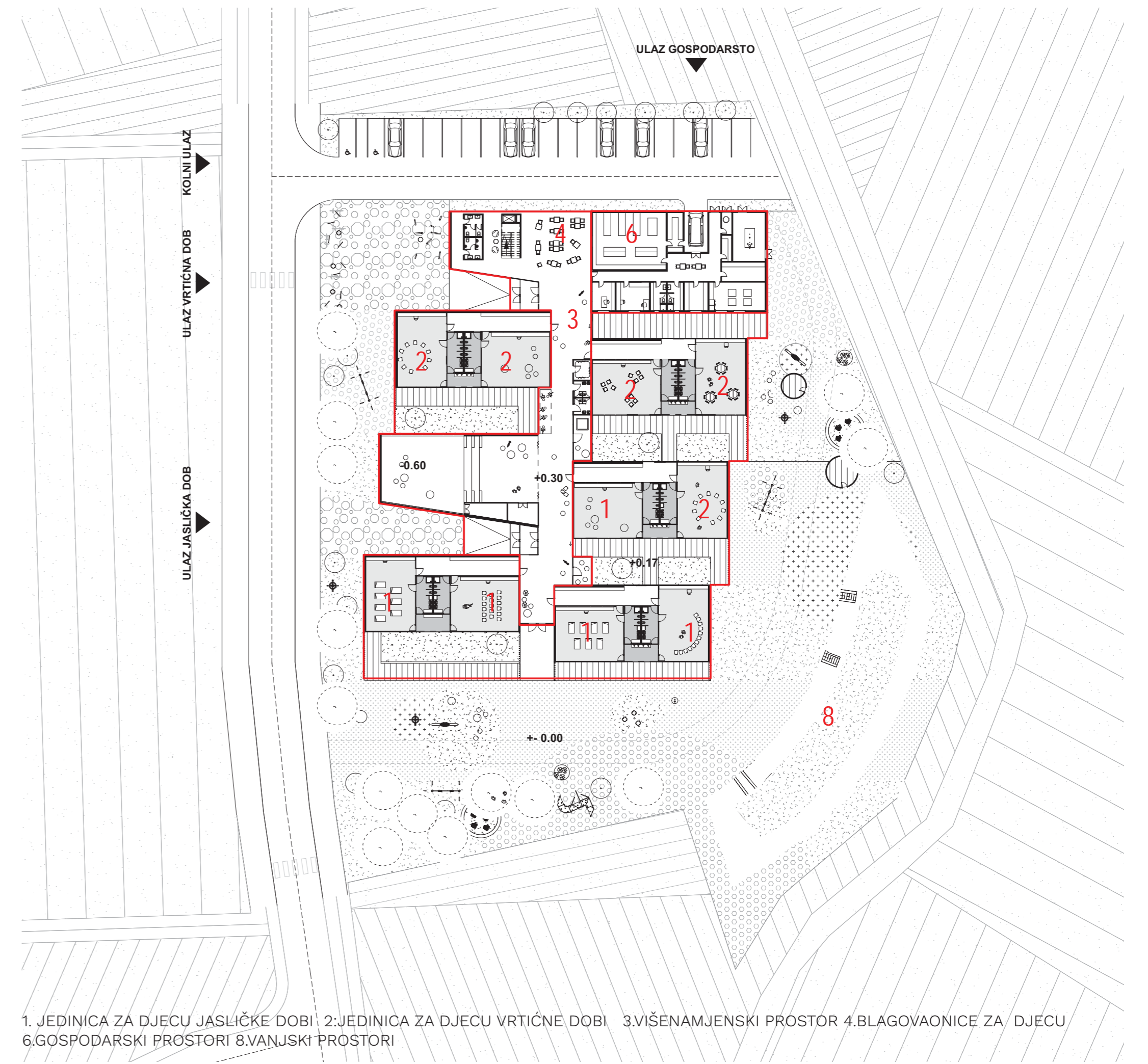

1. JEDINICA ZA DJECU JASLIČKE DOBI 2. JEDINICA ZA DJECU VRTIČNE DOBI 3. VIŠENAMJENSKI PROSTOR 4. BLAGOVAONICE ZA DJECU 6. GOSPODARSKI PROSTORI 8. VANJSKI PROSTORI

UŽA SITUACIJA I PROMETNA KONCEPCIJA M1:1000

Dječji vrtić javna je ustanova u kojoj djeca prvi put dolaze u trajniji kontakt sa svijetom izvan svoje obitelji. Iskustva koja djeca tamo steknu, utječu na njihovu percepciju okoline. Taj doživljaj uvjetuje i arhitektura – prostor u kojem borave.

Programske smjernice ovog natječaja temelje se na koncepciji u kojoj je izgradnja dječjeg vrtića u vrijednom, do sada neizgrađenom, prostoru između naselja Brezovica, Drežnik Brezovički i Hudi Bitek nužna radi sadržajne upotpunjenosti novoplaniranog stambenog naselja i jedan je od dva planirana dječja vrtića u novom naselju. Njegov položaj u novoplaniranom naselju, uz sabirnu ulicu i u neposrednoj blizini ulaza u novo naselje s Brezovičke ceste, omogućuje jednostavan pristup kako iz novog tako i iz susjednih naselja.

S jedne strane uvođenje neophodnog društvenog sadržaja i novog volumena u vrijedan novoplanirani prostor, u kojem je obrazovna funkcija nedjeljiva od prirode i krajobraza, a s druge stambeni karakter nove urbanističko-arhitektonske cjeline uspostavlja skladan odnos prema zatečenom krajobrazu, prema zatečenim prirodnim i povijesnim vrijednostima i postiže očekivanu oblikovnu i pedagošku kvalitetu kao doprinos stupnju urbaniteta koji se od novoplaniranog naselja očekuje i koji je bitan za identitet naselja.

Predloženim rješenjem postignuta je pojačana interakcija unutarnjeg i vanjskog prostora (terase, atriji, poluatriji, niše) – njihovo međusobno preklapanje i povezivanje. Takav vrtić djeca mogu percipirati u svom mjerilu. On djeluje kao mikrosvijet u kojem se djeca osjećaju sigurno, vizualno i fizički povezan s vanjskim 'nišama' za igru i druženje. Djetetu to omogućuje stalan kontakt s prirodom i drugom djecom.

Cilj je takvog prostora za djecu učvrstiti njihov identitet, autonomiju i sigurnost kako bi nesmetano mogla raditi i komunicirati s ostalima, ostavljajući mogućnost ostvarenja privatnosti i osobnosti, vlastitih potreba i interesa.

Vrtić je živi organizam koji se mijenja, transformira, raste i razvija u skladu s potrebama i interesima djece i odraslih. Osmišljen je prostor koji stvara prilike i ostvaruje potencijale – potiče na kretanje, neovisnost i interakciju djece i razvoj njihovih različitih inteligencija, istraživanje i konstruiranje znanja. Arhitektura vrtića jača komunikaciju ali i sama komunicira, stvara atmosferu ugođe i empatičnog okruženja. Može biti istražena svim osjetilima i inspirirati daljnje učenje, provokativno i zabavno. Estetska dimenzija postaje pedagoška kvaliteta.

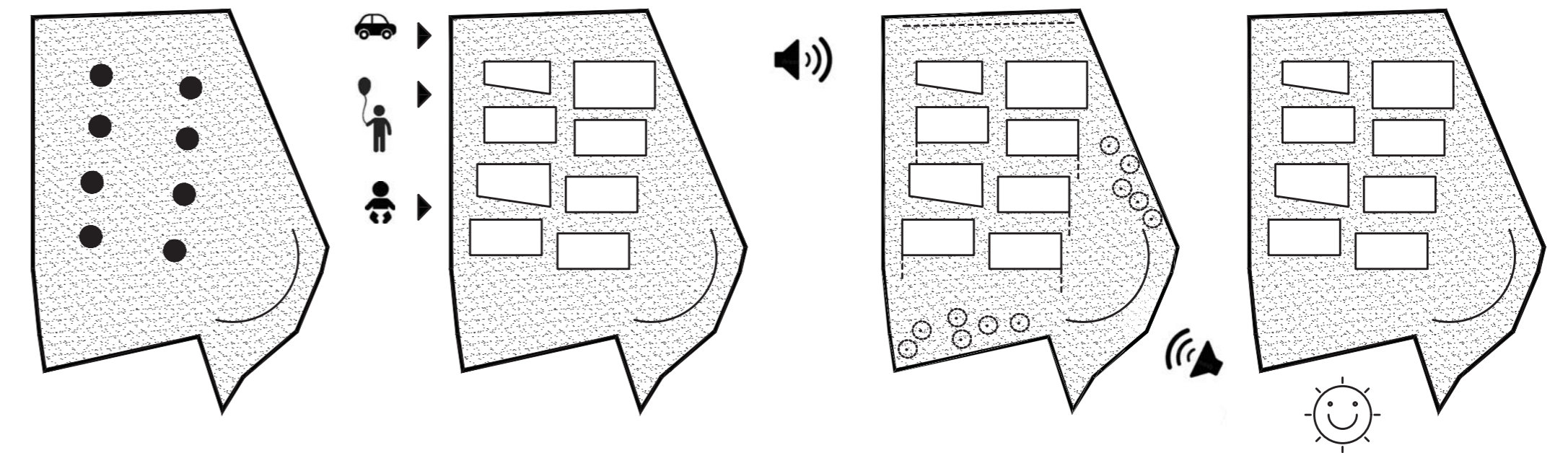

KUĆA KAO KAPLJICE U PARKU

ULAZI NA PARCELU

ZELENLO- ZAŠTITA OD POGLEDA I BUKE

JUŽNA ORIENTACIJA



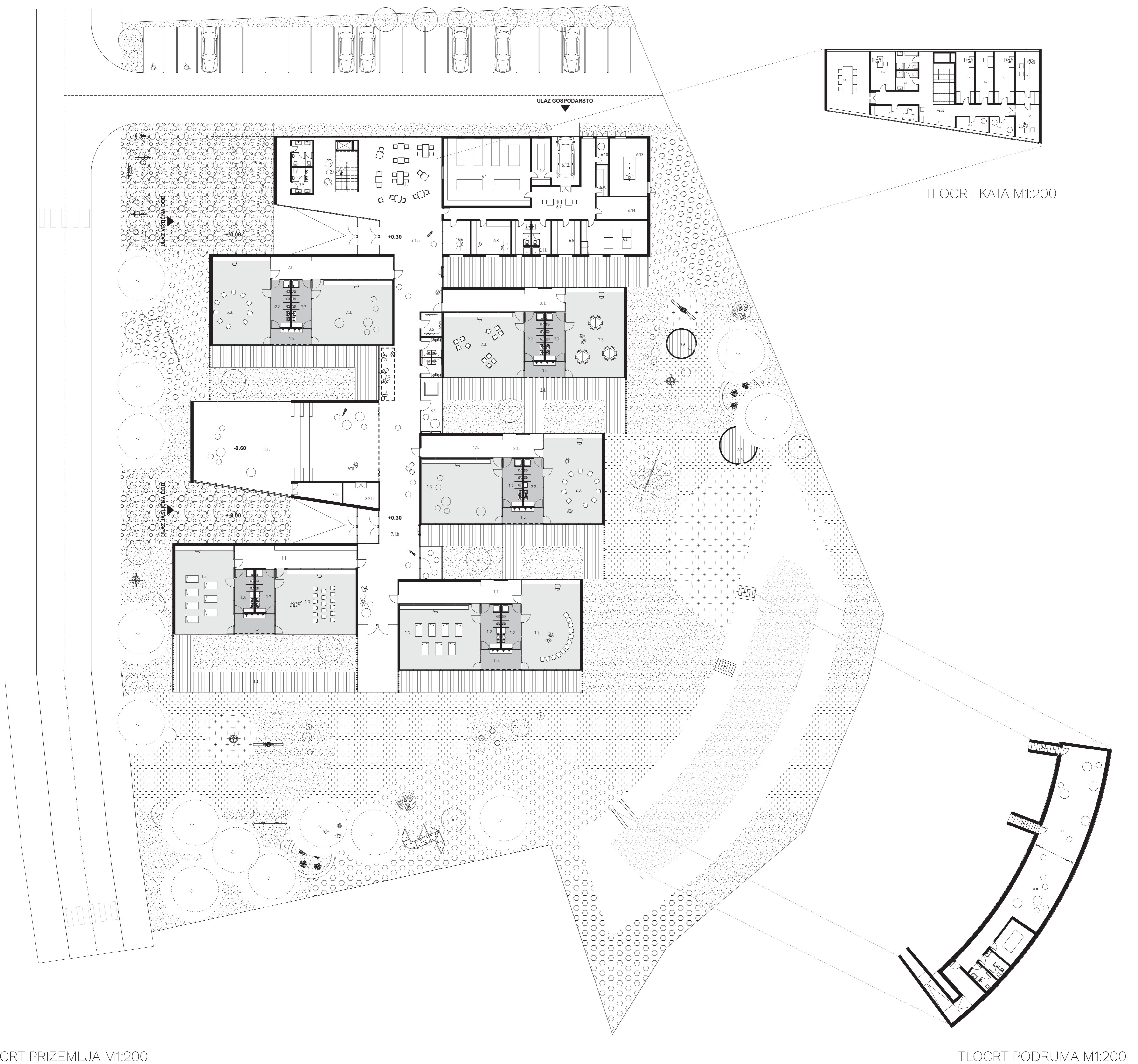

TLOCRT PRIZEMLJA M1:200

TLOCRT PODRUMA M1:200

1.1.garderoba 1.2.prostor za njegu djece 1.3.soba dnevnog boravka 1.4.djelomično natkrivena terasa 1.5.zajednički prostor jedinica 2.1.garderoba 2.2.prostor sanitarnih uređaja 2.3.soba dnevnog boravka 2.4.djelomično natkrivena terasa 3.1.prostor za više namjena 3.2.a.spremište rekvizita i opreme 3.2.b.spremište rekvizita i opreme 3.3.sanitarni čvor za djecu 3.4.kabinet za senzomotoriku 3.5.prostor za istraživanje svjetla i sjene 4.1.blagovaonica za vrtičku djecu 5.1.skupa soba za odgojno-onrazovne djelatnike 5.2.soba zdravstvenog voditelja 5.3.a.spremište za didaktički materijal 5.3.b.spremište za didaktički materijal 5.4.garderoba za odgojitelje i ostale djelatnike sa sanitarijama 5.5.soba pedagoga 5.6.soba psihologa 5.7.soba defektologa-logopeda 5.8.soba ravnatelja 5.9.soba tajnika 5.1.soba za računovodstvo 5.11.spremište arhiva 6.1.kuhinja 6.2.spremište namirnica 6.3.garderoba sa sanitarijama i tuš kabinom osoblje u kuhinji 6.4.središnja praonica rublja 6.5.spremište prijavog rublja 6.6.soba ekonomica 6.7.blagovaonica pomoćnog osoblja 6.8.radionica domara s pripadajućim sanitarijama i tuš kabinom 6.9.spremište za čišćenje 6.10.spremište za smeće 6.11.garderoba sa sanitarijama i tuš kabinom za pomoćno tehničko osoblje 6.12.garaža za automobil za prijevoz hrane 6.13.kotlovnica 6.14.tehnička soba 7.1.a.ulazni prostor 7.1.b.ulazni prostor 7.3.atelje za aktivnosti istraživanja 7.4.prostor predviđen za rad s roditeljima 7.5.sanitarije za roditelje i posjetitelje 7.6.spremište alata za vanjski čišćenje i održavanje igrališta 7.7.spremišta za prenosive sprave





uprava

parkirište za invalide

parkirište

parkirište za bicikle

pristupni trg

grupa jedinica

atrij i terasa

pvn

ulaz jaslice

grupa jedinica

vrt i igralište

ulaz vrtić

blagovanje

gospodarstvo

grupa jedinica

terasa i atrij

grupa jedinica

terasa i atrij

grupa jedinica

igralište i vrt

dvonamjensko sklonište

