NATJEČAJ SVEUČILIŠTA U ZAGREBU - PMF

bgg 02

KONCEPT UREĐENJA

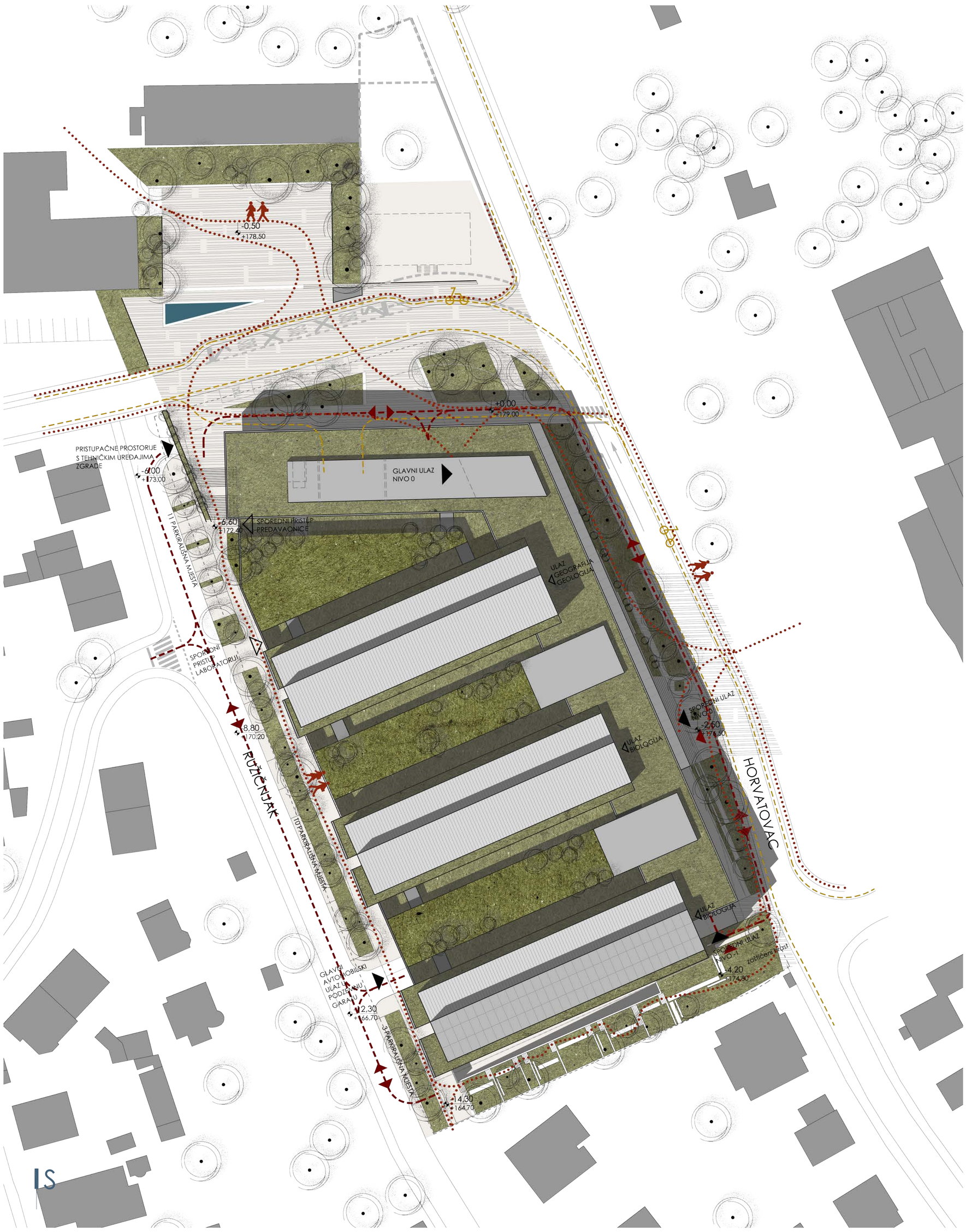

SITUACIJA M 1 : 500

'BETTER TO SUPPORT THE DEMANDS OF THE SITE THAN THOSE OF THE 'PERIOD'

Gunnar Asplund, 1915

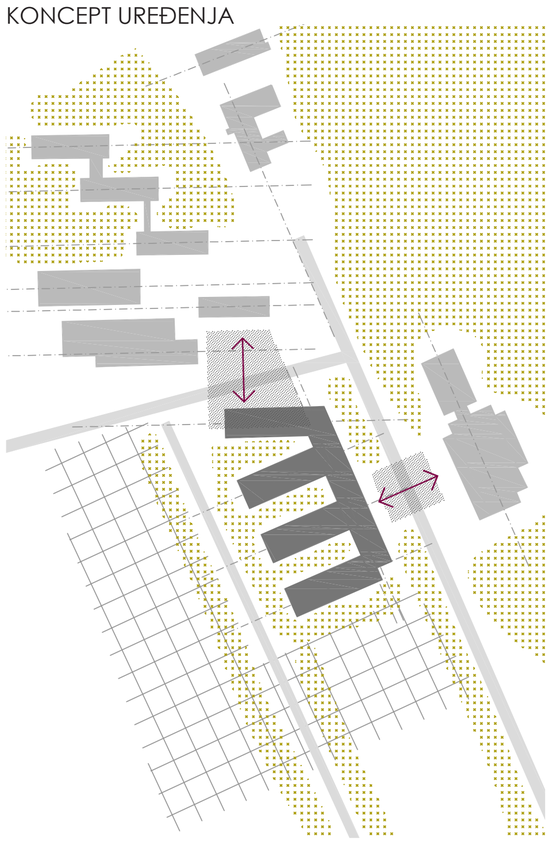

RASPORED PROGRAMA PO VOLUMENU

- biološki odsjek
- geografski odsjek
- geološki odsjek
- zajednički prosto
- garaža

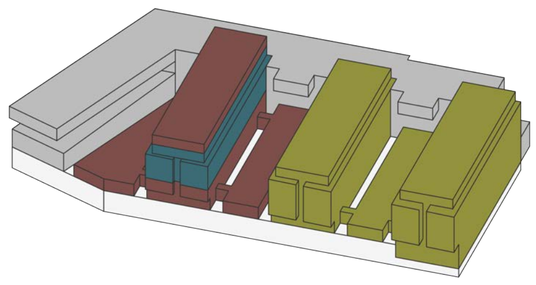

RASPORED PROGRAMA PO PRESJEKU

- biološki odsjek - prostori za nastavu
- biološki odsjek - istraživački rad
- biološki odsjek - prostorije zavoda
- geografski odsjek - prostori za nastavu
- geografski odsjek - istraživački rad
- geografski odsjek - prostorije zavoda
- geološki odsjek - prostori za nastavu
- geološki odsjek - istraživački rad
- geološki odsjek - prostorije zavoda

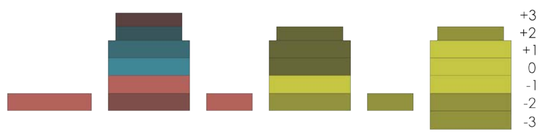

PRIKAZ ARHITEKTONSKE KONCEPCIJE

Tu tvrdnju ovim projektom ne mislimo upotrijebiti samo u odnosu na mjesto našeg zahvata nego i na program kojeg obrađujemo. Želimo da racionalna shema naše kompozicije bude dopuštala što više mogućih različitih budućih načina upotrebe izgrađenih volumena.

Već od početka smo u potpunosti bili svjesni da traženi volumen možemo rasporediti i u danas atraktivnijim kombinacijama različitih tijela. Odlučili smo da u program stavimo što racionalniju shemu koja će pružati i za buduća vremena moguće drugačije kombinacije.

To nam je bila ideja vodilja kako u koncipiranju karaktera i ritma volumena tako i kod koncipiranja njihove konstrukcije: jednostavni traktovi – kubusi - u malo nagnutoj geometriji jugoistok – sjeverozapad, povezani zajedničkim tijelom aule u dva nivoa, sa knjižnicom iznad nje. Taj povezni element prati ulicu Horvatovac i završava na sjeveru sa 'glavom' naše nove kompozicije. 'Glava', ulazni i po tom programu zajednički trakt naših fakulteta, prati geometriju pravca istok – zapad čime se nadovezuje na orijentacije zgrada kampusa na sjeveru i omogućava oblikovanje zajedničkog trga, prostor 'okupljanja' preko zavoja ulice Horvatovac.

POGLED NA POVEZNI ELEMENT SA GLAVOM ZGRADE (AULA U DVA NIVOA SA KNJIŽNICOM I GLAVNI ULAZ SA NATKRIVENOG DJELA TRGA)